

Đáp Ca lễ Mình Máu Chúa C

(Tv 109)

Nhạc: Trần Minh

Đ. Con là tư tế muôn đời theo phẩm hàm Men - ki - sê - ê.

1. Thiên Chúa phán cùng Chúa tôi rằng: "Hãy ngự bên hữu

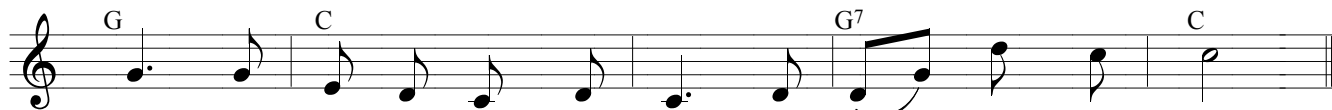

Ta, tới khi Ta đặt quân thù làm bệ dưới chân Con".

2. Từ Si - on Chúa sẽ mở rộng vương quyền Ngài.

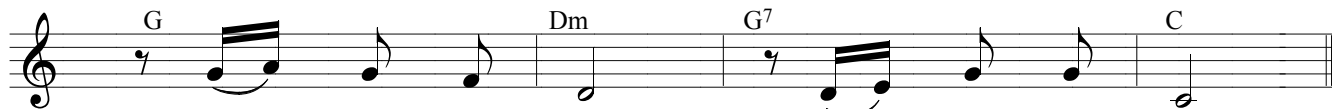

Giữa bao quân thù Con sẽ thống trị.

3. Ngày đăng quang Con nắm vương quyền trong thánh điện huy hoàng.

Trước rạng đông, tự cung lòng Ta đã sinh hạ Con.

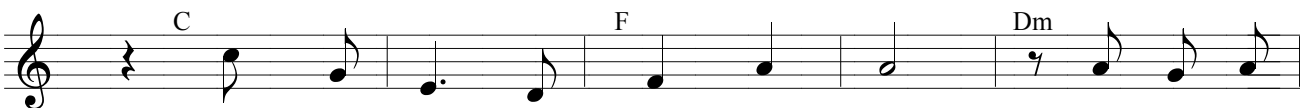

4. Chúa đã thề và không hối tiếc: "Con là tư

tế đến muôn đời, theo phẩm hàm Men - ki - sê - ê".

ALLELUIA: (Lễ Mình Máu Chúa)

Al - lê - lu - ia. Al - lê - lu - ia. Al -
Al - lê - lu - ia. Al - lê - lu -
lê - lu - ia. Al - lê - lu - ia. *Fine*
Chúa phán: "Ta là bánh hằng sống từ trời
xuống, ai ăn bánh này sẽ được sống đời đời". *D.S. al Fine*

