Xin Mẹ Thương

Hương Đan

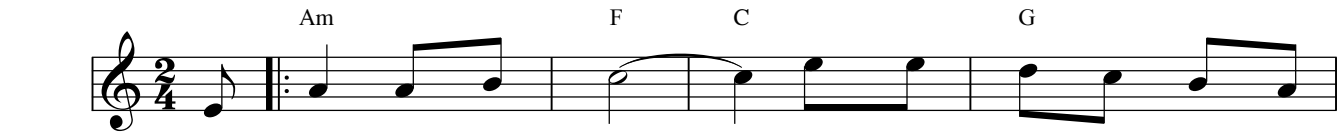

1. Mẹ ơi! Mẹ có thấu tiếng khóc than của bao linh
ơi! Mẹ có thấu tiếng khấn van con đang khẩn
2. Mẹ ơi! Mẹ có thấu những đớn đau của bao linh
con xin dâng hết những hy sinh của bao tháng

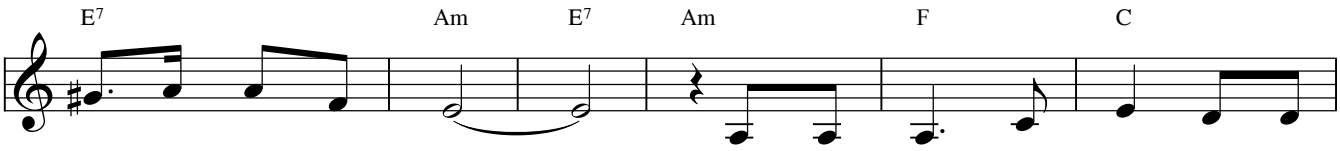

hồn trong nơi luyện hình. Từng ngày dài trông ngóng Mẹ hộ
cầu cho bao linh hồn. Dù một ngày phiêu lãng và chiều
hồn trong nơi luyện hình. Vì tội tình lầm lỡ mà đành
ngày trên nơi dương trần. Nhờ Thập Tự Con Chúa đã một

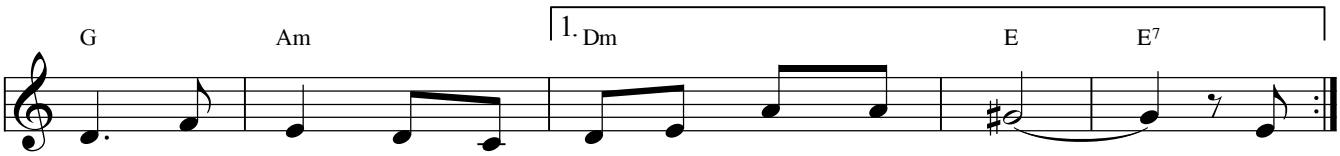

phù đỡ nâng đem rời xa khỏi chốn tối tăm. Mẹ ...
về bỗng nghe tâm hồn ...
chịu lãng quên trong vực sâu xa cách Thánh Nhan. Này ...
lần đóng đinh xin tẩy ...

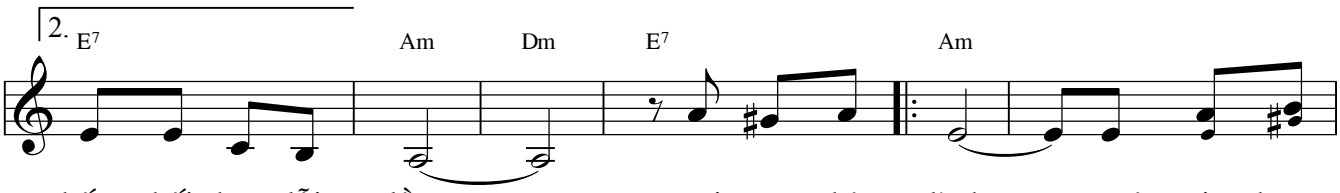

thống hối bao lỗi lầm. ĐK: Hỡi Mẹ nhân lành Nguyện xin thương
xóa hết bao tội tình. lành nguyện xin thương

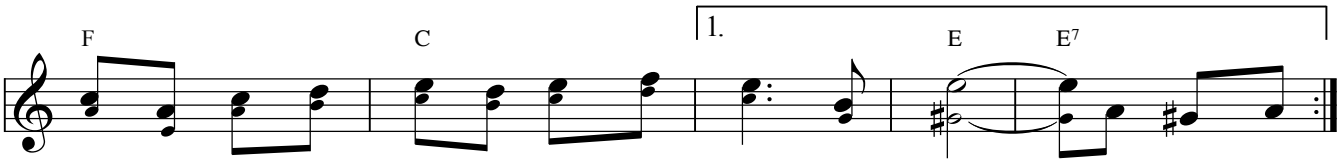

đến lời con kêu khấn từ nơi thế gian bùn nhơ. Hỡi Mẹ nhân ...
đến lời con kêu khấn vì bao tháng ...

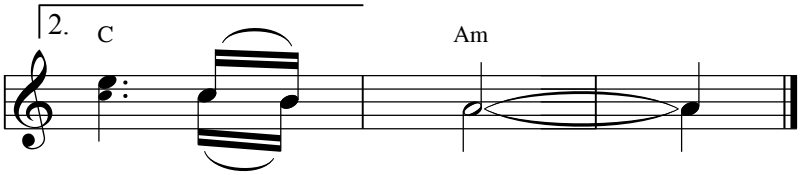

năm mong chờ.